



1st
RIVERCITY
GLOBAL FORUM
2 0 1 5

MONTERÍA - COLOMBIA

16 AL 18 DE ABRIL

RÍOS MEJOR GESTIONADOS,
CIUDADES MÁS SOSTENIBLES.



ALCALDÍA DE MONTERÍA
**PROGRESO
PARA TODOS**



PLAN DE ACCIÓN 2032
MONTERÍA
SOSTENIBLE
DE CARA AL RÍO SINÚ





INICIATIVA CIUDADES EMERGENTES Y
SOSTENIBLES - ICES



CIUDADES SOSTENIBLES
Y COMPETITIVAS

MONTERÍA

CIUDAD SOSTENIBLE Y COMPETITIVA

METODOLOGÍA- Fases 1 y 2:

Priorización



METODOLOGÍA- Fase 2:

Priorización – Ponderación todos los Filtros

Tema	Parámetro de Referencia	Filtro Ambiental	Filtro de Opinión	Filtro Económico	RESULTADO FINAL
Movilidad/ Transporte	●	●	●	●	●
Saneamiento y Drenaje	●	●	●	●	●
Gestión de Residuos Sólidos	●	●	●	●	●
Uso del Suelo/Ordenamiento del Territorio	●	●	●	●	●
Desigualdad Urbana	●	●	●	●	●
Economía creativa y emprendimiento**	-	-	●	●	●
Competitividad de la Economía	●	●	●	●	●
Vulnerabilidad ante Desastres Naturales	●	●	●	●	●
Gestión Pública Participativa	●	●	●	●	●
Gestión Pública Moderna	●	●	●	●	●
Empleo	●	●	●	●	●
Educación	●	●	●	●	●
Seguridad	●	●	●	●	●
Impuestos y Autonomía Financiera	●	●	●	●	●
Energía	●	●	●	●	●
Mitigación del Cambio Climático	●	●	●	●	●
Conectividad	●	●	●	●	●
Ruido	●	●	●	●	●
Salud	●	●	●	●	●
Gestión del Gasto	●	●	●	●	●
Agua	●	●	●	●	●
Calidad de Aire	●	●	●	●	●
Transparencia	●	●	●	●	●
Deuda *	●	●	-	●	●



* **Deuda:** No incluido en el Filtro de Opinión

** **Industrias Creativas y Culturales:** No consolidado como parámetro de referencia y no evaluado en el filtro ambiental.

LA CONSTRUCCIÓN DEL PLAN DE ACCIÓN

MONTERÍA Y SU RÍO SINÚ

La importancia del Río en la configuración de la ciudad



1. Origen de la ciudad en torno al río. Intercambio de mercancías / transporte. Relación con Cartagena



2. Crecimiento urbano de espaldas al río. Margen izquierda despoblada



3. Inicia recuperación Ronda del Sinú

Plan de Acción – VISIÓN DE CIUDAD



Montería será una ciudad que **devuelve la importancia al Río Sinú** para convertirlo en un **corredor de inclusión social, articulador del territorio** y eje de **desarrollo turístico y recuperación ambiental**, con capacidad de **integrar y dar vitalidad a sus dos márgenes** en un proceso de **transformación productiva y formación de capital humano** que hace énfasis en el **potencial y la vocación de su territorio** buscando mejores condiciones de **competitividad**.



DIAMANTE CARIBE Y SANTANDERES

Agrópolis Montería

DIAMANTE CARIBE Y SANTANDERES

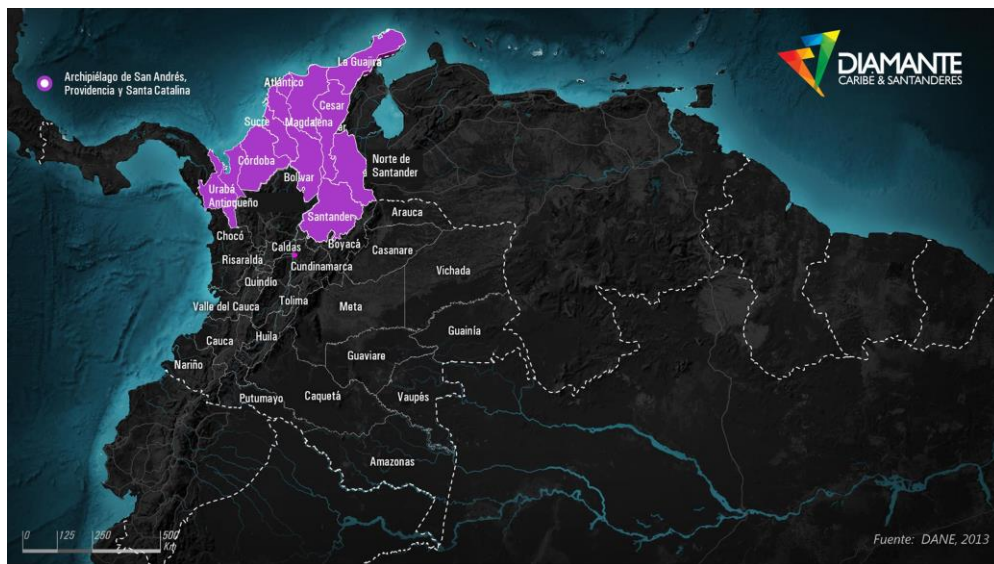

Integración de propuestas estratégicas de intervención física e impulso a las nuevas tecnologías digitales al servicio de la población.

- 9 Departamentos + Urabá Antioqueño y Archipiélago de San Andrés
- **POBLACION (2013):** 14'152.221 de habitantes (28,7% de la población colombiana)
- **EXTENSIÓN:** 184.483 Km2 (16,2% de la superficie del país)
- **DENSIDAD:** 74 hab/Km2, casi el doble que la media nacional
- Se localizan 8 de las 20 mayores áreas metropolitanas de Colombia
- Se genera el 25% del PIB del país.
- Territorio que configura una metrópoli con el tamaño y las posibilidades de generar un nodo urbano regional, capaz de proyectarse hacia el exterior y de aprovechar las oportunidades de su localización.

AGRÓPOLIS MONTERÍA

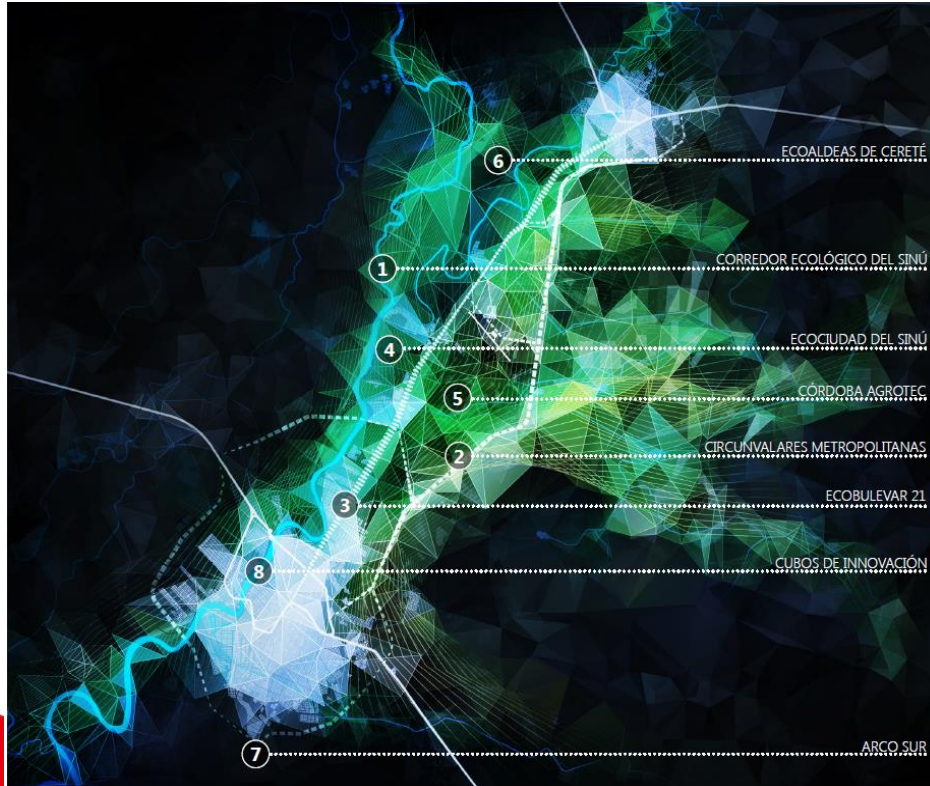

- Impulsar un **cluster agroalimentario** al sacar el máximo partido del **paisaje**, de la **fertilidad del suelo**, de las tradiciones y el **conocimiento local** en materia agroindustrial .
- Consolidar los sectores de educación, investigación, incubación, producción agrícola y ganadera, gestión de recursos, industria agroalimentaria, logística y almacenamiento, etc.
- Proporcionar servicios, residencia, equipamientos, espacios comerciales, oportunidades para el ocio y el turismo, etc.
- Aprovechar las ventajas de localización de equipamientos como las universidades y el aeropuerto.

Proyectos de articulación Metropolitana e inserción en el Diamante

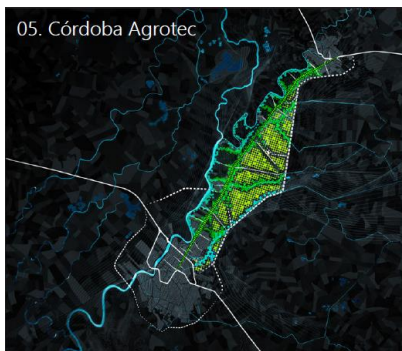
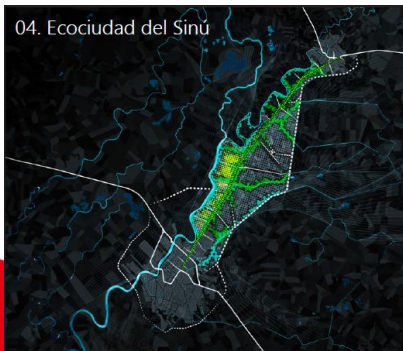
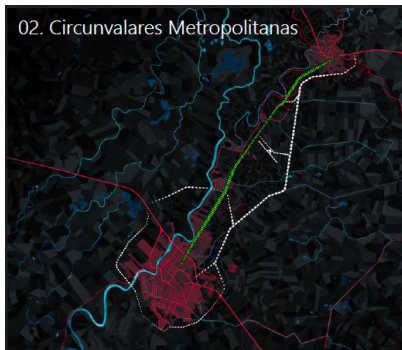

Programas Regeneración Urbana

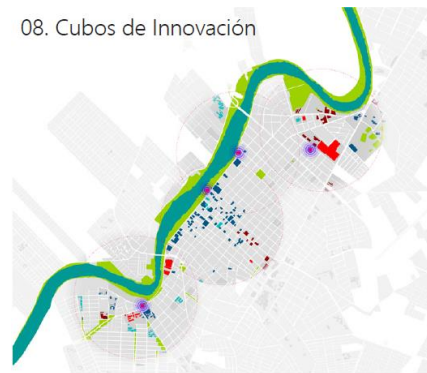
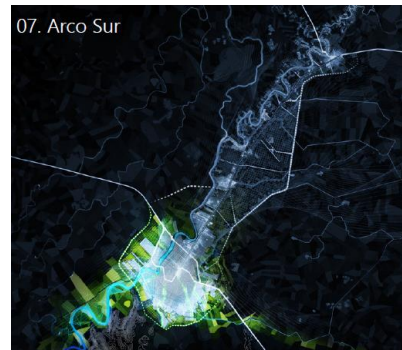

EJES ESTRATÉGICOS

EL RÍO CORREDOR DE INCLUSIÓN Y ACTIVO PRODUCTIVO

CORREDOR ECOLÓGICO DEL SINÚ:
PARQUE ECOTURÍSTICO RONDA DEL SINÚ

CÓRDOBA AGROTEC:
PARQUE AGROALIMENTARIO DEL SINÚ

INSERCIÓN EN LA OFERTA TURÍSTICA REGIONAL

MONTERÍA RESILIENTE: EL CAMINO AL BIENESTAR

SANEAMIENTO 100%

ACCIONES DE ADAPTACIÓN AL CAMBIO CLIMÁTICO

ACCIONES DE GESTIÓN DEL RIESGO

INSTRUMENTOS DE PLANEACIÓN AMBIENTAL

EL RÍO ARTICULADOR DEL ORDENAMIENTO URBANO

UN CENTRO VIVO, AMPLIADO E INTEGRADO POR EL RÍO SINÚ

EL RÍO ENTRA EN LA CIUDAD

CERRANDO BRECHAS DESDE LAS DOS ORILLAS

MONTERIANOS POR MONTERIA: HACIA UNA HACIENDA MODERNA Y TRANSPARENTE

GESTIÓN FISCAL EFICIENTE

CONECTIVIDAD / TRANSPARENCIA

EJE ESTRATÉGICO 1

El Río corredor de inclusión y activo productivo

- Potencial ambiental y agrícola del territorio como estrategia de integración metropolitana
- Recuperación ambiental, paisajística y urbanística del Río Sinú y su entorno inmediato
- Inclusión de la oferta turística de Montería en el contexto regional.

PARQUE ECOTURÍSTICO RONDA RÍO SINÚ

Completar la construcción del parque (Sector Sur y Margen Izq.)

Integración con proyecto Corredor Ecológico del DIAMANTE



Corredor Ecológico del Sinú

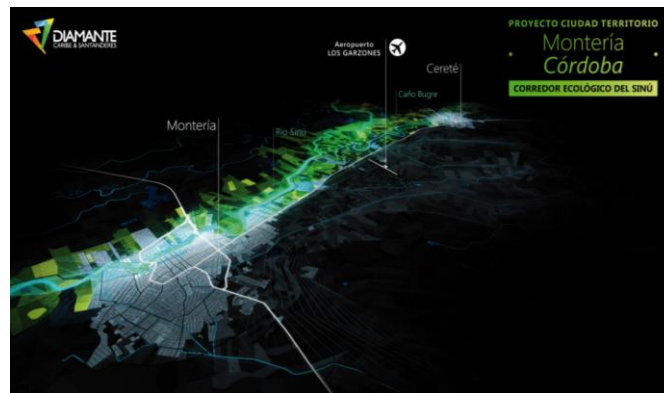

- El río como elemento articulador entre la vocación agrícola del municipio y el ecoturismo en la ciudad.
- Generar equipamientos y espacios atractivos para los visitantes para fortalecer el turismo
- Fortalecer las capacidades de generación de valor agregado del territorio.

ACCIÓN COMPLEMENTARIA: Minería incluyente y amigable:

- Integración de areneros al sistema de transporte fluvial
- Reubicación y reconversión de actividad en zonas con menor restricción.
- Dotación y capacitación, prácticas tecnológicas amigables con el ambiente



PARQUE AGROALIMENTARIO DEL SINÚ

Integración con proyecto Córdoba Agrotec del DIAMANTE



Córdoba Agrotec



Logística y Abastecimiento - Red de Mercados

- Adecuar espacios multipropósito de interacción empresa - sector productivo.
- Generar conocimiento colectivo y fortalecer la capacidad industrial y empresarial del municipio.
- Parque Agroalimentario como articulador entre el río Sinú, el Parque Ecoturístico, el territorio agrícola y el sector de educación e investigación.

LA AGENDA COMÚN DE UNA MONTERÍA QUE ATRAE

Inserción en la oferta turística regional

Por el Sinú a buen puerto



Diseño del producto turístico regional

- Paseos por el río
- Destinos de playa próximos
- Dotación turística e infraestructura fluvial

Rutas de la Ganadería



- Mesa técnica cadena productiva del Sector
- Manual de Buenas Prácticas Turísticas
- Inventario y diagnóstico de haciendas para adecuaciones

Mapeo sector creativo y cultural



- Plan Maestro potenciación de la economía creativa y emergente
- Información precisa de oferta y demanda de productos y servicios

ACCIONES COMPLEMENTARIAS: Vocación / Educación

ESTUDIO DE VOCACIÓN PRODUCTIVA

EDUCACIÓN CON VISIÓN REGIONAL

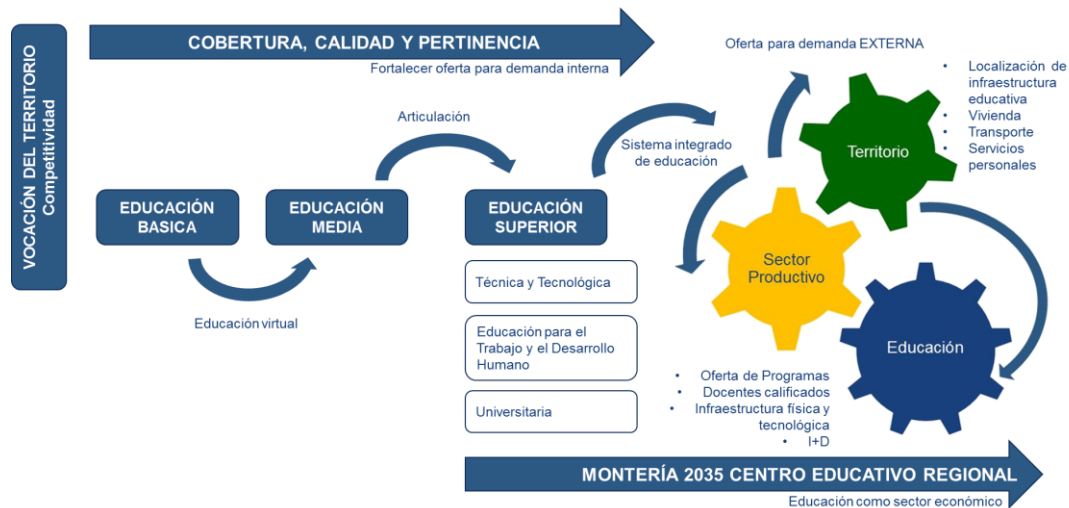

RESUMEN INVERSIONES

Eje 1. El río Corredor de Inclusión y Activo Productivo

PROYECTO	SUBPROYECTO	Inversión (millones COP\$)	
		Pre inversión	Inversión
CORREDOR ECOLÓGICO DEL SINÚ	Parque Ecoturístico Ronda del Sinú y primera fase Corredor Ecológico	\$ 7.500	\$ 275.000
CÓRDOBA AGROTEC	Parque Agroalimentario del Sinú	\$ 4.000	\$100.000
PLAN MAESTRO DE LOGÍSTICA Y ABASTECIMIENTO Y RED DE MERCADOS		\$ 3.000	\$ 60.000
INSERCIÓN EN LA OFERTA TURÍSTICA REGIONAL	Por el Sinú a buen puerto	\$ 2.500	\$ 50.000
	Rutas de la Ganadería	\$ 1.000	\$ 1.500
	Plan Maestro para habitar la ciudad desde la creatividad y la cultura (Mapeo del sector creativo y cultural)	\$ 150	\$ 2.500

SUBTOTAL	\$ 18.150	\$ 486.500
TOTAL	\$	504.650



EJE ESTRATÉGICO 2

El Río articulador del ordenamiento urbano

- El río protagonista de las intervenciones físicas en el territorio
- El centro tradicional punto de partida que trasciende hasta la margen izquierda a través de corredores verdes que se conecten con el sistema de movilidad
- Integración de zonas que requieren acciones de mejoramiento integral con efectos transformadores en lo social y espacial.

CENTRO VIVO AMPLIADO E INTEGRADO POR EL RÍO

Rescatar y potencializar el elemento hito y de consolidación urbana



Promover procesos de densificación, renovación urbana y mejoramiento de barrios que apunten a una ciudad densa y compacta con eficiencia en la prestación de sus servicios urbanos básicos.

Actualización Plan Centro



El Centro será ejemplo de un territorio bien planificado. Busca aprovechar infraestructuras existentes y mejorar el ambiente urbano

Revitalización del Espacio Público: Diseño en detalle y construcción de diferentes corredores y zonas de permanencia para mejorar las condiciones actuales del espacio público

ESTRATEGIA URBANA BARRIO MERCADO



TECHNISCHE
UNIVERSITÄT
WIEN
Vienna University of Technology



Área Plan Centro: 77 Ha

Área estudio: 19,5 Ha

Recuperación de 44.583 m2 de espacio público del sector.



Beneficiarios: 1.171 residentes centro
70.000 personas que realizan actividades

PROYECTOS PROPUESTOS:

Plaza Cultural del Río: Complementar diseño Ronda del Sinú

Plaza de los 4 Patios: Recuperación Mercado Central

Paseo de Los Libros: Corredor ambiental hasta parque Montería Moderna

Recuperación Bordes Urbanos



Recuperación Patrimonio Olvidado: Plan integral para la recuperación de edificaciones de valor patrimonial iniciando con el Mercado Central. Adopción de instrumentos de gestión y financiación para garantizar la protección y mantenimiento inmuebles con valor patrimonial

RESTAURACIÓN MERCADO CENTRAL



Área intervención: **5.300 m2.** 88 Locales (Min) – 140 Locales (Máx)
Articular el inmueble a la estrategia de recuperación de espacio público
Actividad tradicional del mercado con usos gastronómicos y ventas al detal

CORREDORES VERDES

Piloto Parque de los Libros – Integración Ecobulevar 21 Diamante

- Integrar el río con la ciudad a partir de corredores perpendiculares que conectan las calles con el Ecobulevar 21
- Propiciar escenarios de encuentro o de recorrido con diferentes usos
- Generación de áreas de oportunidad para la renovación urbana.

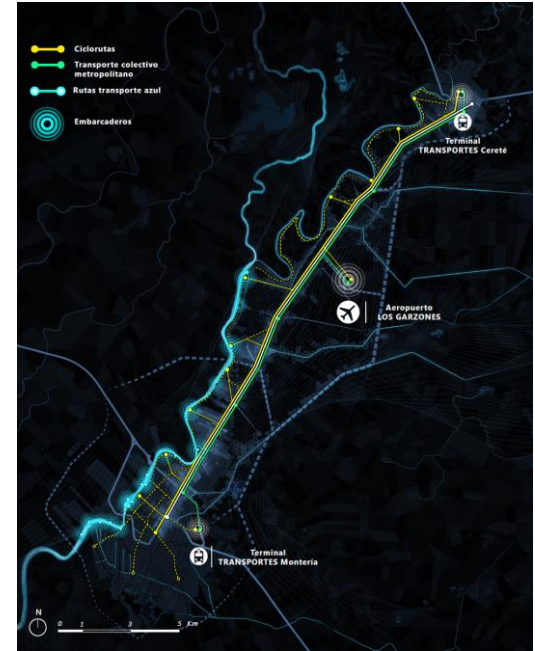

MOVILIDAD EQUILIBRADA

Promover el transporte colectivo y modos no motorizados

Implementación SETP



Transporte Fluvial



Transporte no motorizado



MOVILIDAD EQUILIBRADA Continuación

Gestión de Tráfico



- Sistema Control Semafórico
- Centro de Control y Gestión de Tráfico

Plan Maestro de Movilidad y Espacio Público

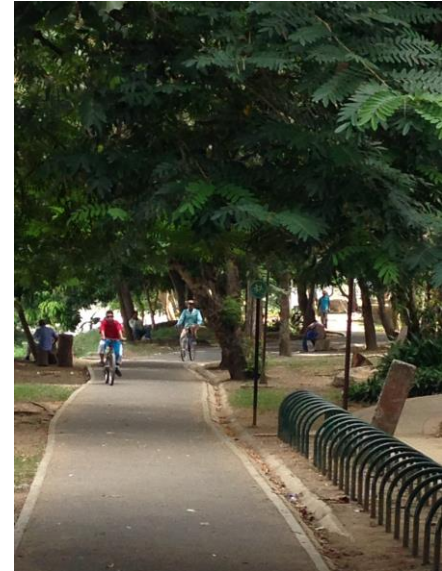
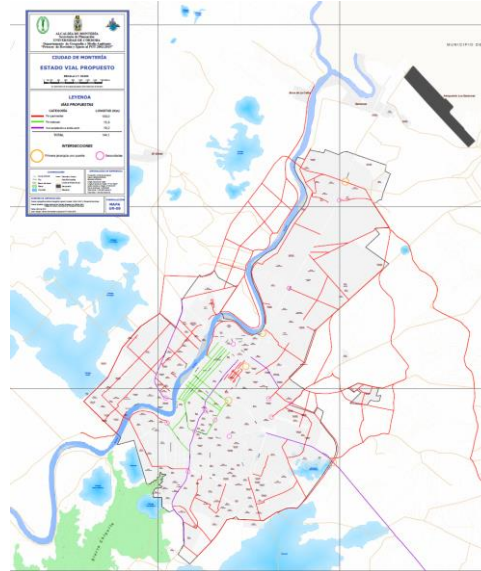

CERRANDO BRECHAS DESDE LAS DOS ORILLAS

Acciones de Intervención física y desarrollo humano

Margen Izquierda y Barrio Cantaclaro

Mejoramiento de Barrios

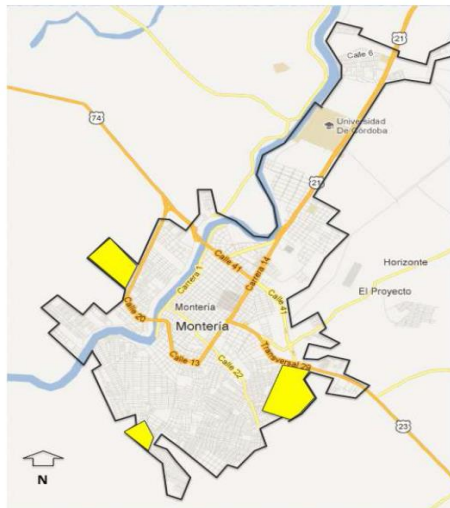

Cultura, educación, deporte



- Empeñe Cultura (MinCultura)
- Atención diferencial con enfoque de derechos para niñ@ y jóvenes
- Montería municipio lector (Fundalectura)
- Escuela Deportiva

RESUMEN INVERSIONES

Eje 2. El río articulador del ordenamiento urbano

PROYECTO	SUBPROYECTO	Inversión (millones COP\$)	
		Pre inversión	Inversión
UN CENTRO VIVO, AMPLIADO E INTEGRADO POR EL RÍO SINÚ	Revitalización centro tradicional	\$ 8.600	\$ 177.500
EL RÍO ENTRA EN LA CIUDAD	Ecobulevar 21 – corredores verdes	\$ 5.800	\$ 98.500
	Movilidad equilibrada	\$ 5.000	\$ 250.200
CERRANDO BRECHAS DESDE LAS DOS ORILLAS	Acciones de intervención física (MIB)	\$ 4.000	\$ 180.000
	Acciones de desarrollo humano (cultura, educación, deporte)	\$ 185	\$ 2.930
SUBTOTAL		\$ 23.585	\$ 709.130
TOTAL		\$	732.715



EJE ESTRATÉGICO 3

Montería Resiliente, el camino al bienestar

- Ciudad más resiliente en lo ambiental y en la oferta de servicios básicos para su población
 - Capacidad de absorber y responder frente a condiciones de estrés ocasionadas por fenómenos naturales o antrópicos
- Generar condiciones para la mitigación y adaptación al cambio climático.

CIUDAD SANEADA

Cobertura total alcantarillado



ADAPTACIÓN AL CAMBIO CLIMÁTICO

Reducción Emisiones GEI



Recuperación BioGas



Energía Renovable



GESTIÓN DEL RIESGO

- Sistema de Alertas Tempranas
- Sistemas de Información Geográfica

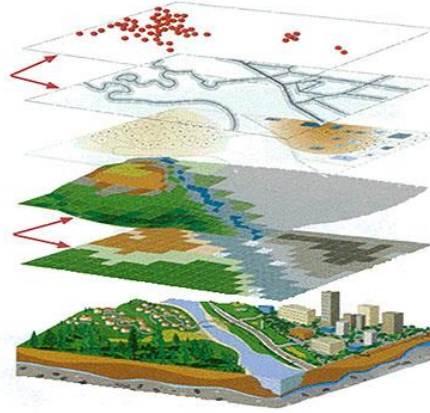

INSTRUMENTOS PLANEACIÓN

- Actualización Plan Maestro Cambio Climático
- Actualización Plan de Gestión del Riesgo
- Plan Maestro de Alcantarillado y Drenaje Pluvial
- Plan Integral de Gestión de Residuos Sólidos – Basura Cero

Plan Maestro
de Cambio Climático
Montería
Ciudad Verde 2019



15 Retos **26** Acciones

RESUMEN INVERSIONES

Eje 3. Montería Resiliente, el camino al bienestar

PROYECTO	SUBPROYECTO	Inversión (millones COP\$)	
		Pre inversión	Inversión
SANEAMIENTO	Cobertura total de alcantarillado		\$ 25.000
ACCIONES DE MITIGACIÓN	Reducción de emisiones	\$ 500	
	Recuperación de Biogas del Relleno Loma Grande		\$ 150
	Energía Renovable	\$ 150	\$ 50.000
ACCIONES GESTIÓN DEL RIESGO	Sistema de alertas tempranas	\$ 100	\$ 300
	Sistema de Información Geográfica		\$400
INSTRUMENTOS DE PLANEACIÓN	Actualización Plan Maestro de Cambio Climático	\$ 200	
	Actualización Plan de Gestión del Riesgo	\$ 400	
	Plan Maestro de Alcantarillado y drenaje pluvial	\$ 5.000	\$ 300.000
	Plan de Gestión Integral de Residuos Sólidos - Basura Cero	\$ 500	

SUBTOTAL	\$	6.850	\$375.850
TOTAL	\$	382.700	



Foto: Iván Potes Villamil

EJE ESTRATÉGICO 4

Monterianos por Montería: hacia una hacienda moderna y transparente

- Promover una administración pública para la gente
- Gobierno fuerte, con recursos, transparente y proactivo
- Lograr una gestión fiscal eficiente orientada a mejorar los ingresos propios, calidad del gasto e implementar un sistema de administración de contingentes.

GESTIÓN FISCAL EFICIENTE

Mejoramiento continuo – cultura tributaria

- Mejorar los ingresos propios
- Calidad del Gasto
- Sistema de Administración de Pasivos



CONECTIVIDAD PARA LA TRANSPARENCIA

- Participación Ciudadana en Medios Digitales
- Ecosistemas de Innovación y Hackatones
- Sistema educativo Integrado y en Línea
- Sistema integrado de información Financiera

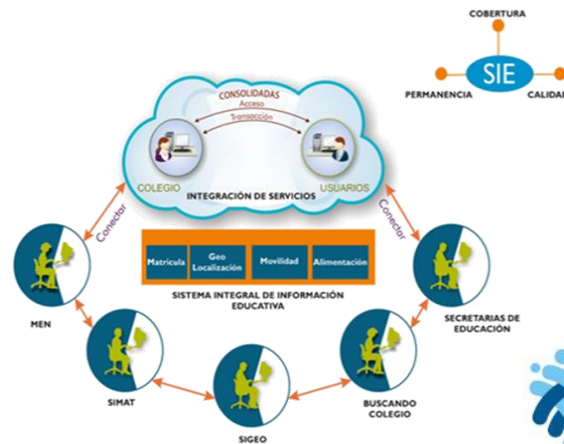
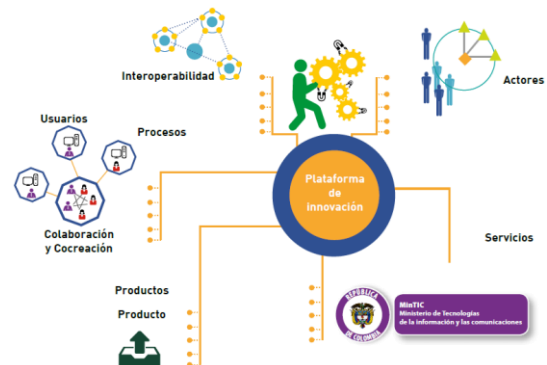

RESUMEN INVERSIONES

Eje 4. Monterianos por Montería

PROYECTO	SUBPROYECTO	Inversión (millones COP\$)	
		Pre inversión	Inversión
GESTIÓN FISCAL EFICIENTE	Mejorar los ingresos propios	\$ 1.000	\$ 4.000
	Calidad del gasto	\$ 260	\$ 2.500
	Sistema de administración de pasivos	\$ 80	
CONECTIVIDAD PARA LA TRANSPARENCIA	Programa de participación ciudadana en medios digitales.	\$ 150	\$ 1.500
	Ecosistema de innovación y hackatones ciudadanos.		\$ 730
	Sistema educativo integrado y en línea		\$ 3.000
	Sistema integrado de información financiera	\$ 150	\$ 3.000
SUBTOTAL		\$ 1.640	\$ 14.730
TOTAL		\$	\$ 16.370



INVERSIONES DEL PLAN DE ACCIÓN

RESUMEN INVERSIONES PLAN DE ACCIÓN

EJES ESTRATÉGICOS	Pre-inversión		Inversión	
	COP (millones)	USD (miles)	COP (millones)	USD (miles)
EL RÍO CORREDOR DE INCLUSIÓN Y ACTIVO PRODUCTIVO	\$ 18.150	\$ 6.722	\$ 486.500	\$ 180.185
EL RIO ARTICULADOR DEL ORDENAMIENTO URBANO	\$ 23.585	\$ 8.735	\$ 709.130	\$ 262.641
MONTERÍA RESILIENTE: EL CAMINO AL BIENESTAR	\$ 6.850	\$ 2.537	\$ 375.850	\$ 139.204
MONTERIANOS POR MONTERÍA: HACIA UNA HACIENDA MODERNA Y TRANSPARENTE	\$ 1.640	\$ 607	\$ 14.730	\$ 5.456
SUBTOTAL	\$ 50.225	\$ 18.602	\$ 1.586.210	\$ 587.485
TOTAL COP	\$ 1.636.435			
TOTAL USD	\$ 606.087			

INVERSIONES REALIZADAS / EN PROCESO

ACTIVIDAD	APORTE		Fuente
	COP (millones)	USD (miles)	
ESTUDIOS BASE (CAMBIO CLIMÁTICO, GEI, HUELLA URBANA)	\$ 781	\$ 289	Findeter
ENCUESTAS DE OPINIÓN	\$ 25	\$ 9	Findeter
DISEÑO CONCEPTUAL RECUPERACIÓN ZONA INFLUENCIA MERCADO (2014)	\$ 120	\$ 44	BID
RESTAURACIÓN EDIFICIO MERCADO (2014 – 2015)	\$ 360	\$ 134	Alcaldía / LAIF
MODERNIZACIÓN SISTEMA SEMAFÓRICO (2015)	\$ 606	\$ 224	Alcaldía / BID (InfraFund)
@PEGUI – (2015)	\$ 3.000	\$ 1.100	Alcaldía / MinTIC
TOTAL	\$ 4.892	1.800	

MUCHAS GRACIAS