



1st
RIVERCITY
GLOBAL FORUM
2015
MONTERÍA • COLOMBIA
16 AL 18 DE ABRIL RÍOS MEJOR GESTIONADOS,
CIUDADES MÁS SOSTENIBLES.



EMPRESA

URRÁ S.A. E.S.P.

TURISMO EN EL ALTO SINÚ

Una apuesta para el desarrollo
del turismo regional
responsable

Contexto

El Alto Sinú posee alto potencial natural y sociocultural para el turismo responsable



Parque Ecoturístico del Alto Sinú

Estrategia para impulsar un turismo
responsable

El Parque está localizado
al noroccidente
colombiano, en el
departamento de Córdoba.
Inicia en la Cabecera
municipal de Tierralta
hasta las veredas del
entorno del embalse
URRÁ

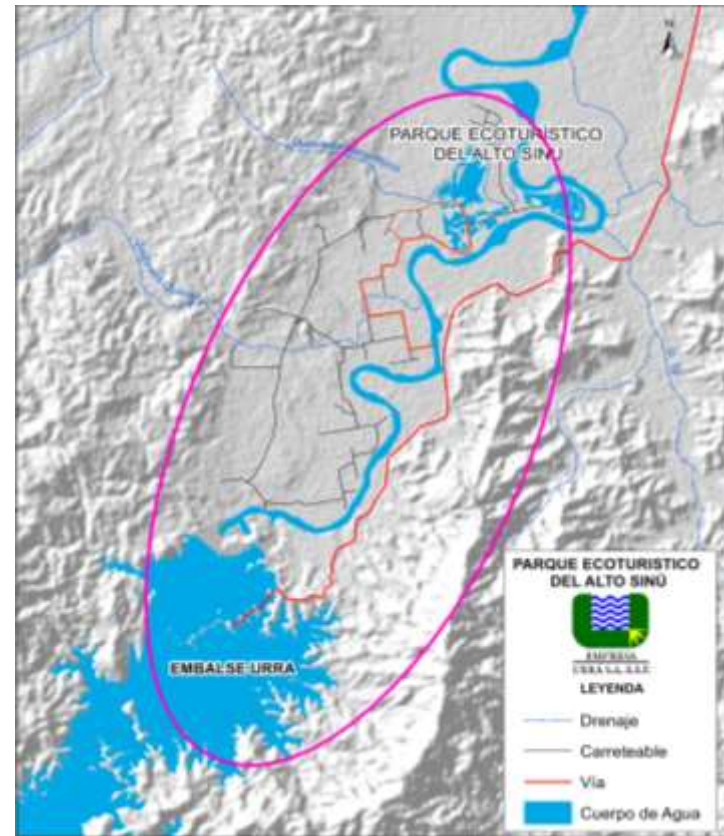

Antecedentes

- Antigua zona de uso para Central URRÁ
- Proyectos implementados por Licencia
- Gran afluencia de visitantes a la Central
- Comunidades con escasas oportunidades educativas y laborales



Aportes al turismo responsable

Responsabilidad Social Empresarial

Fortalecimiento
organizativo de
asociaciones
comunitarias

Conservación de los
recursos naturales,
socioculturales y
económicos del entorno

Sostenibilidad

Otros aportes al turismo responsable

Acceso a nuevas
oportunidades de desarrollo
con mutuos beneficios

Abastecimiento con
productos locales y empleo a
trabajadores de la zona

Sostenibilidad

Apoyo a la formación para generar valor
y oportunidades de crecimiento

Estaciones para el desarrollo turístico

Estación
Piscícola Sinú



Estación
Ecológica Las
Guartinajas



Estación Turística
Ecolagos



Ecolagos

- Estación planeada para el sano esparcimiento: actividades deportivas, recreación y disfrute de la gastronomía local.
- Rodeada de extensos lagos, abundante fauna y flora nativa.
- Con infraestructura propicia para el recibimiento de los visitantes.

Restaurante



Caminatas ecológicas

Servicios

Actividades náuticas



Senderismo

Ciclopaseos



Juegos infantiles

Pesca recreativa

Quiénes la operan



Producción Piscícola en Lagos

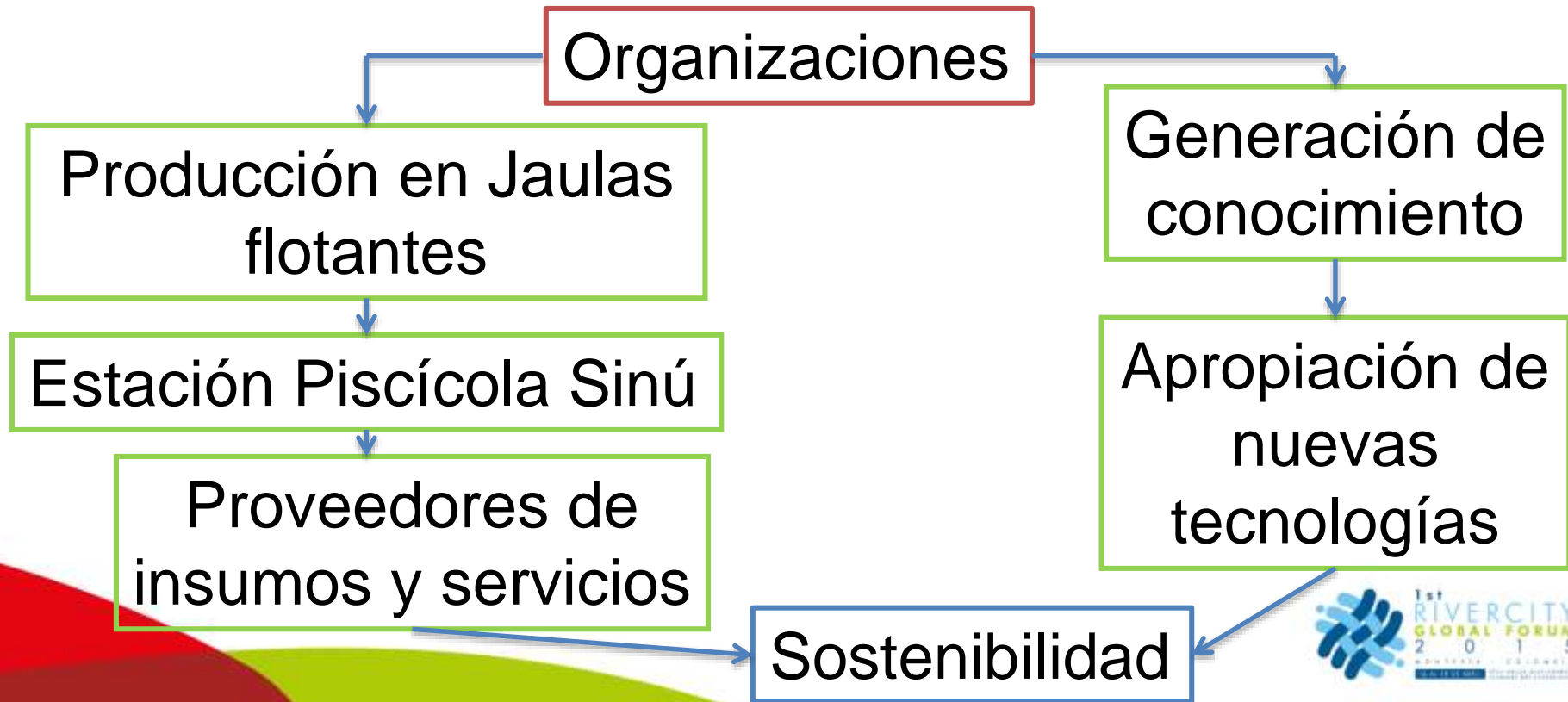

Quiénes la operan

La Asociación de
pescadores ASPICSINU

98 personas
8 asociaciones

Agentes de educación
ambiental en la zona



Estación ecológica las guartinajas

Infraestructura

Predio de 18 hectáreas

Salón para
conferencias

Domo para
hongos

Arboreto-
herboreto

Hábitat de
guartinajas

Mariposario



Quiénes la operan



Fundación Flora y Fauna



Integrada por
comunidades
pertenecientes a su
entorno

Servicios



- Investigación
- Capacitación
- Senderismo
- Viveros forestales y plantas medicinales
- Avistamiento



Muestra de productos locales



Resultados

- Desarrollo de un esquema que integra y fomenta el equilibrio económico, social y ambiental.
- Beneficios para las comunidades locales mediante la inclusión de sus productos y mano de obra local
- Respeto a las características culturales de las comunidades del entorno

- Fomento del conocimiento y la investigación que promueva tecnologías innovadoras
- Participación comunitaria para la equidad y competitividad
- Oportunidades de trabajo que dignifican, generan valor y aportan al crecimiento

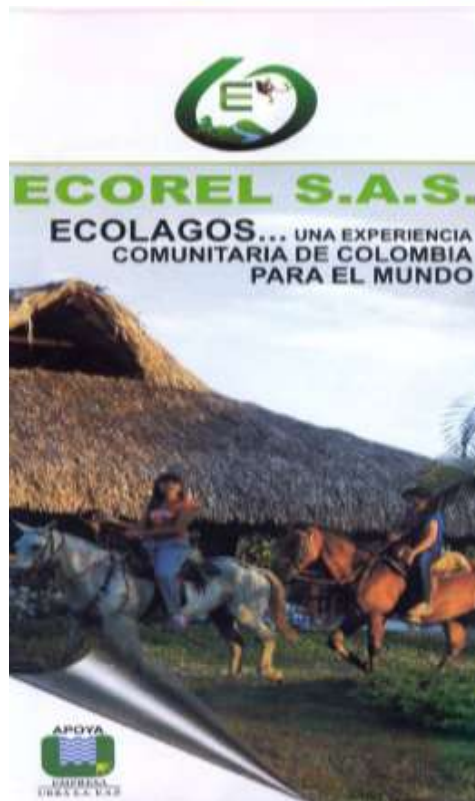

INFORMES

898 4244 | 311 438 3632 | 311 371 5687
313 575 7526 | 314 580 9703

jaimesbertel@hotmail.com / ecorelsas@hotmail.com
www.facebook.com/groups/ecorel/





MUCHAS GRACIAS