



1st
RIVERCITY
GLOBAL FORUM
2015

M O N T E R Í A - C O L O M B I A

16 AL 18 DE ABRIL

RÍOS MEJOR GESTIONADOS,
CIUDADES MÁS SOSTENIBLES.



Ponente: JAHUIRA
Rector Colegio Ideas
Director Proyecto Cali Ciudad de las Aguas
Cali - Colombia



El futuro no se supone... se construye

UBICACIÓN ESPACIAL

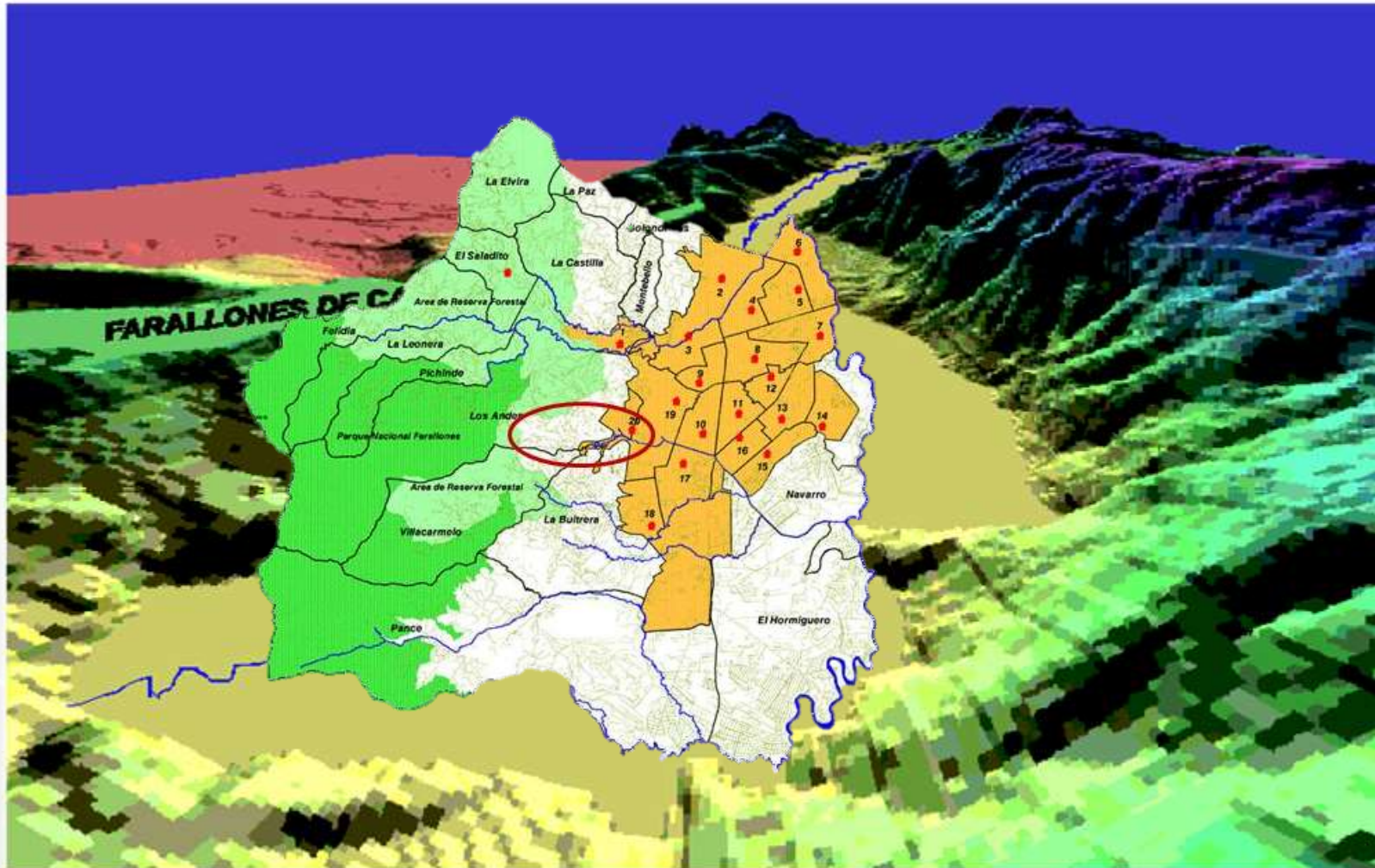

Modelo de elevación digital del terreno del Valle del Cauca

UBICACIÓN ESPACIAL



UBICACIÓN ESPACIAL



**RIO
AGUACATAL**

UBICACIÓN ESPACIAL



**RIO
CAÑAVERALEJO**

UBICACIÓN ESPACIAL



RIO LILI

UBICACIÓN ESPACIAL



UBICACIÓN ESPACIAL



RIO PANCE

UBICACIÓN ESPACIAL



RIO CAUCA

CONTEXTO HISTORICO

**“Los ríos y las
fuentes de agua no
están
contaminados... lo
que está
contaminado es el
corazón de los
hombres”**

Pensamiento comunidad
Arhuaca.



CONTEXTO HISTORICO

Desde los años 50 los humedales y las laderas de las siete cuencas han sido el objeto de asentamientos de desarrollo humano incompleto producto de sin fin de variables, pero fundamentalmente a causa de la llegada de grandes multinacionales a la ciudad que requerían mano de obra barata y no muy calificada. Esta dinámica convocó a familias enteras desde distintos puntos de la geografía nacional.

PROBLEMATICAS ECOLÓGICAS



PROBLEMATICAS ECOLÓGICAS



PROBLEMAS SOCIOCULTURALES

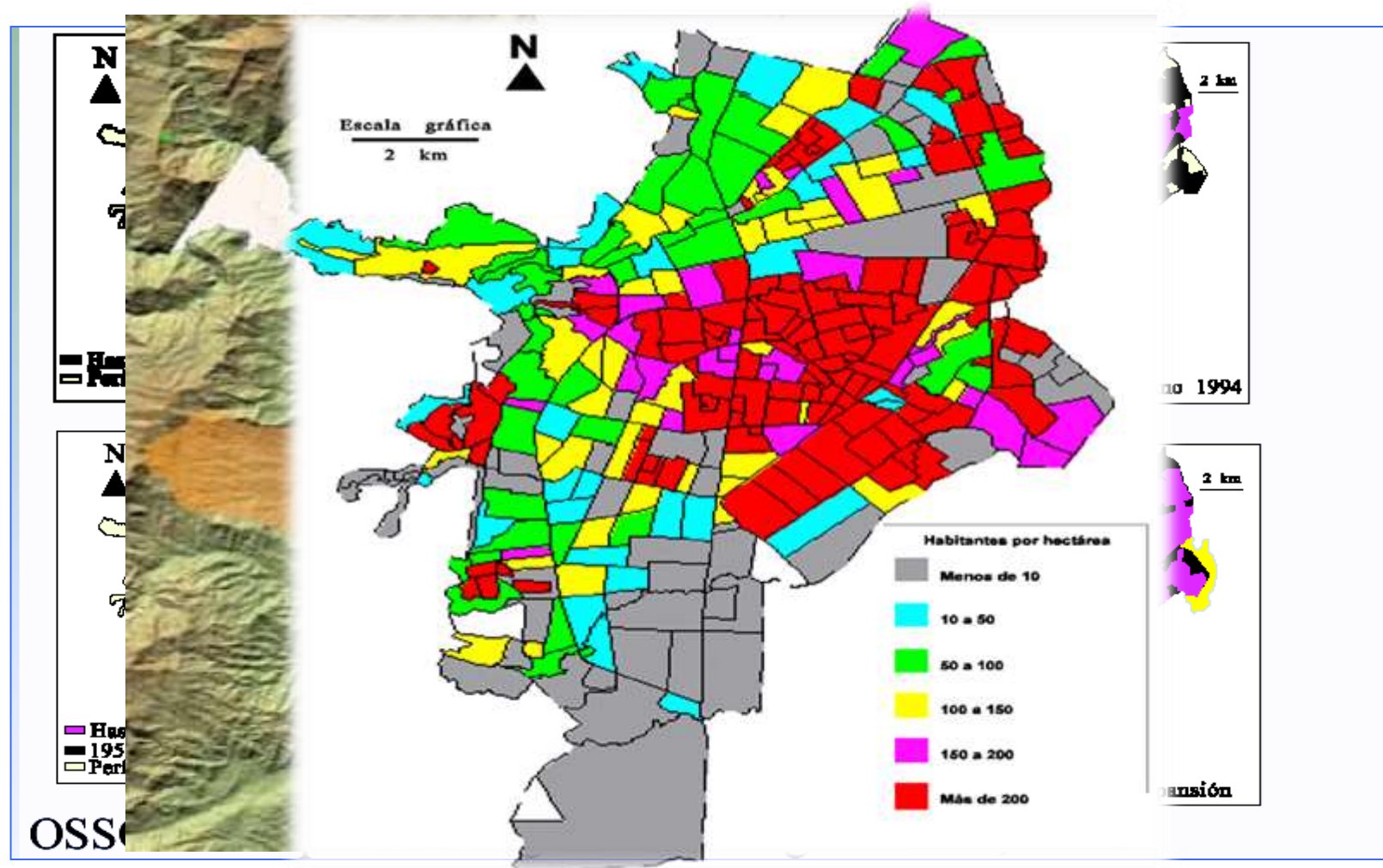

PROBLEMAS SOCIOCULTURALES



PROBLEMAS POLITICO-ADMINISTRATIVOS



Gestión
pública
desarticulada
de la realidad
social y
ambiental

DESCRIPCIÓN DEL PROBLEMA

La consecuencia obviamente fue el deterioro del espacio físico, la contaminación de las fuentes, la ausencia de identidad o sentido de pertenencia y afecto por el lugar entre otras, las cuales determinaron un ambiente insalubre, inseguro, erosionado y con mínimas posibilidades de desarrollo comunitario por parte de las autoridades locales.

LA SOLUCION IMPLEMENTADA



LA SOLUCION IMPLEMENTADA



LA SOLUCION IMPLEMENTADA

Recuperación integral del territorio escolar:

Desde 1.979, el Colegio Ideas emprendió la tarea de recuperar integralmente el territorio sobre el cual iniciaba la labor educativa que determinaba su razón de ser.

LA SOLUCION IMPLEMENTADA

El ejercicio se fue desarrollando con acciones de carácter pedagógico, social, de infraestructura y paisajismo, en jornadas de trabajo con la comunidad educativa hasta transformar lo que fue un terreno abandonado en NICHOS ECOLÓGICOS, una ALDEA PEDAGÓGICA y GRANJA INTEGRAL.

EL ACTO DE CONSTRUIR EN EL COLEGIO IDEAS

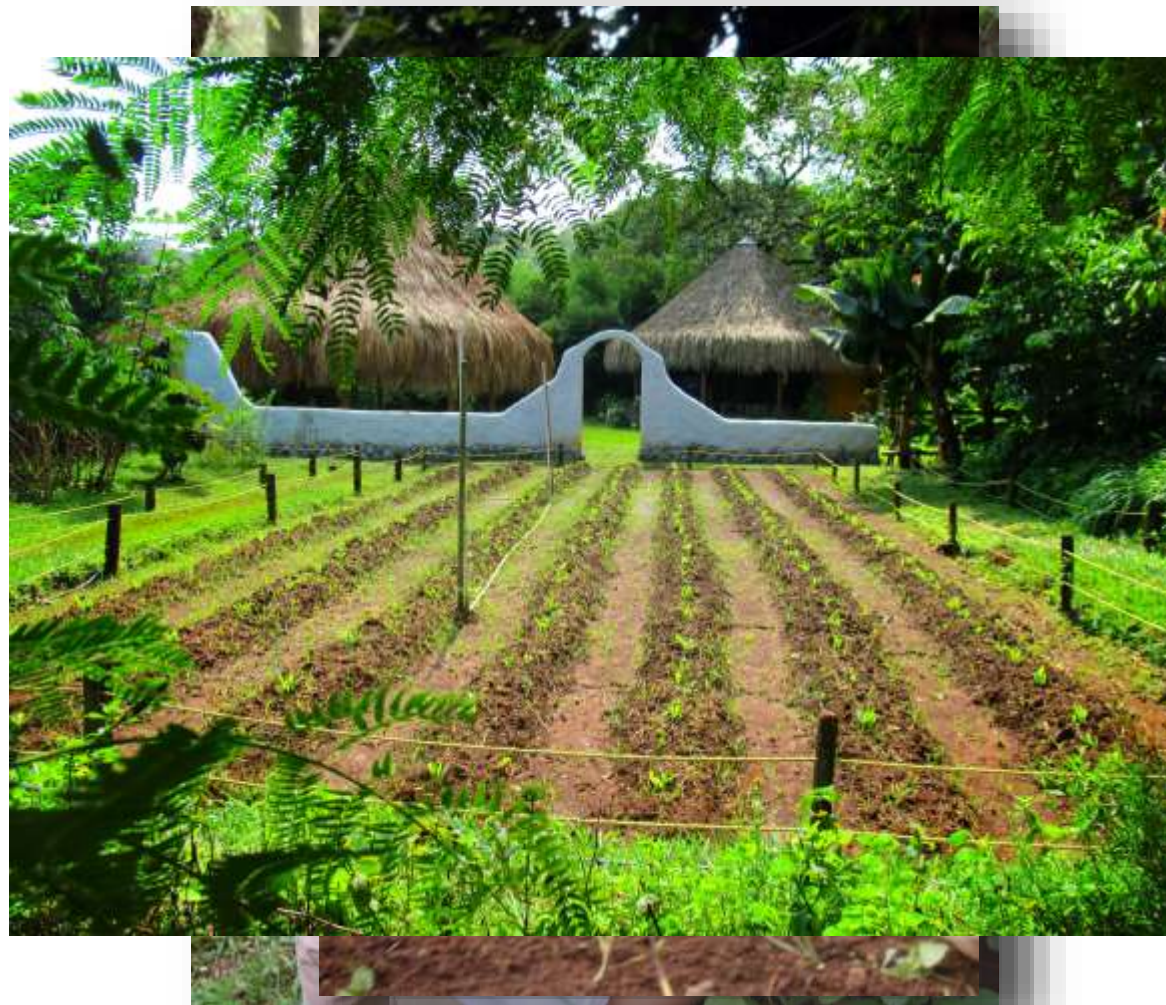

Tierra
mi cuerpo

EL ACTO DE CONSTRUIR EN EL COLEGIO IDEAS



**Agua
mi sangre**

EL ACTO DE CONSTRUIR EN EL COLEGIO IDEAS



**Aire
mi aliento**

EL ACTO DE CONSTRUIR EN EL COLEGIO IDEAS



**Fuego
mi espíritu**

Carta abierta

Hoy... desde siempre y para siempre nuestra más sentida preocupación es, ha sido y será la vida. En ella reposan todos los motivos, los versos, los actos y las razones que impulsan nuestra cotidiana tarea al servicio de la esperanza. Por ello, recogiendo el legado de los grandes pueblos que precedieron este aire de valle, tomamos las cenizas del viento y en alabanza nos propusimos fomentar el color, la ternura, la alegría y la humildad como proezas extraordinarias que contienen el más profundo poema de amor.

Y es allí, donde crece la grandeza de los sueños como crecen los árboles en un movimiento perenne pero imperceptible ...Por ello añoramos una vida mejor para las fuentes, pues han sido ellas por siempre las portadoras de la vida.... ¿Cómo podríamos entonces hacer ausencia en este rato, si la Madre con el agua entre sus venas nos agita y reclama por equilibrio?... ¿Cómo podríamos hacer silencio cuando los cantos en tambor, nos piden otra danza en ceremonia y alianza con la vida?.

... No podremos acallar el fuego eterno que navega en nuestra esencia y por ende haremos oda entre los cielos para convocar a CALI... LA CIUDAD DE LAS AGUAS para tomarnos de la mano con el aliento del espíritu sacro y hacer manifiesta nuestra ansia de certeza por la vida.

Jahuira

PROYECCIÓN A LA CIUDAD



METODOLOGÍA



EL ACTO DE CONSTRUIR

(Jahaira)

- 1. La Aproximación**
- 2. El Reconocimiento**
- 3. El Recogimiento**
- 4. El Diseño**
- 5. La Proyección**

ACCIONES PEDAGÓGICAS



ACCIONES SOCIALES



ACCIONES TÉCNICAS



El orden natural
Y la sencillez de lo
verdadero



Gota a gota
La fuente se hace
manantial



“gota de agua... lugar común donde anida el color”



La Memoria
es la
inspiración
del alma

Dadas las acciones pedagógicas,
sociales y técnicas desarrolladas en
la cuenca media del Rio
Cañaveralejo se reafirma la idea de
entender a la ciudad de Cali
desde sus cuencas



Cali, es la **Ciudad de las Aguas**, la ciudad de los siete ríos, el punto geográfico donde anida el color... territorio sagrado bendecido por el encanto que le ofrenda en ceremonia la majestuosidad de sus montañas, valles y manantiales.

Cali somos nosotros, eres tú, hagamos una verdadera y profunda **Ecología del Alma** para la recuperación integral de nuestras cuencas hidrográficas.

LOGROS ESTRATÉGICOS

- Mesa de trabajo permanente y Equipo de Base.
- Catedra abierta.
- Centro Documental.
- Atlas Cali Ciudad de las Aguas.
- Inclusión de los Corredores Ambientales, culturales y paisajísticos de los ríos dentro del Plan de Desarrollo del Municipio para su ejecución.
- Eventos nacionales e internacionales : Expedición sustentable y Encuentro de las Aguas.
- Miembros del Consejo Consultivo de Ordenamiento para el Plan de Ordenamiento Territorial – POT
- Asesores del COTSA.
- Asesores de la actualización de las Agendas Ambientales – Dagma.
- Representantes de las instituciones educativas privadas ante el CIDEA.
- Miembros del consejo consultivo de Cultura ciudadana – Secretaria de Cultura y Turismo.
- Integrantes de la mesa de trabajo Nodo Regional de Cambio Climático del Pacífico Sur (NRCCPS).
- Integrantes de la Mesa del SIMAP.



En procura de una
antigua y nueva
Ética
Estética
y Ecología
de la convivencia

PROYECTOS ESTRATÉGICOS

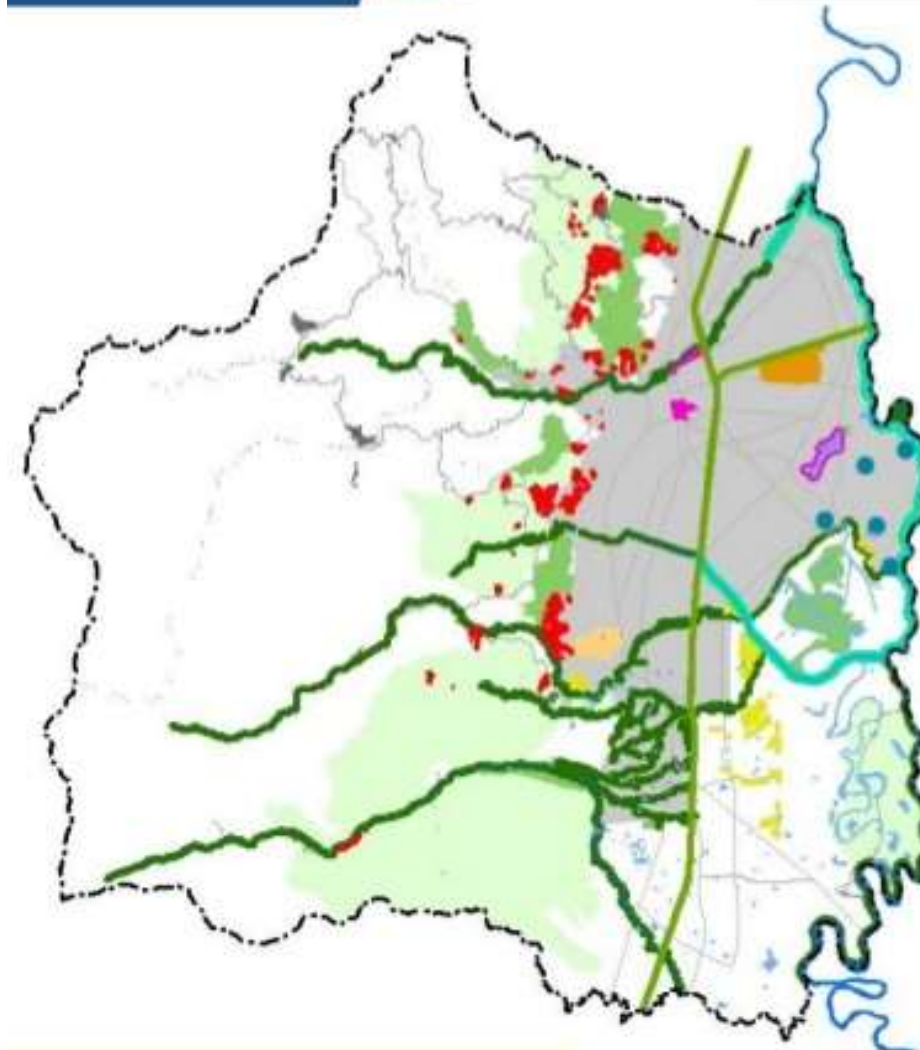

- PLAN JARILLÓN RÍO CAUCA
- REUBICACIÓN DE VIVIENDAS DE ZONAS DE RIESGOS NO MITIGABLE POR MOVIMIENTOS EN MASA
- CORREDORES AMBIENTALES
- ECOPARQUES
- POZOS EXISTENTES DE ABASTECIMIENTO DE AGUA
- CORREDOR VERDE – VÍA FERREA
- AEROPARQUE MARCO FIDEL SUAREZ**
- PARQUE REGIONAL PICHINCHA**
- PROYECTOS DE RENOVACIÓN URBANA
- ÁREAS CON PRIORIDAD DE VIVIENDA DE INTERÉS SOCIAL Y PRIORITARIOS



1st
RIVERCITY
GLOBAL FORUM
2015
MONTERÍA - COLOMBIA
14 AL 18 DE ABRIL
RÍO MEJOR, RESTAURADO,
CIUDADES MÁS SOSTENIBLES

CORREDORES AMBIENTALES

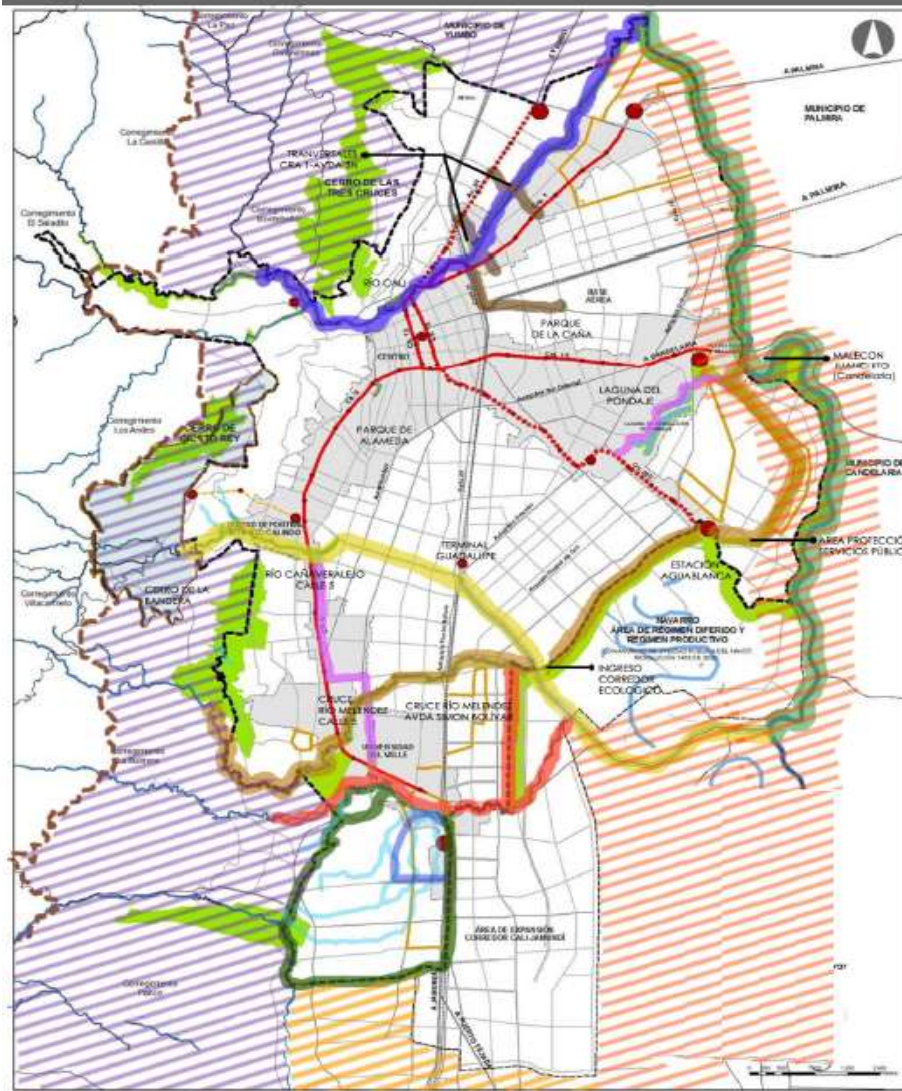

- Corredor La Buitrera-Rio Meléndez
- Corredor Rio Cauca
- Corredor Rio Cañavalejo
- Canal CVC Sur
- Corredor Comuna 22
- Corredor Rio Lili
- Corredor Rio Cali
- Corredor Entre Lagunas
- Corredor Las aguas del Sur
- Senderos ambientales transversales al Rio Cali
- Senderos ambientales locales
- Red Hidrica considerada a incorporar
- Bordes Urbanos
- Area con Régimen Diferido
- Zonas de Protección Ambiental
- Límite de area Forestal Protectora
- Perímetro Urbano 2000
- Perímetro Urbano 2012



BULEVAR RIO CALI

PARQUE LONGITUDINAL DEL RÍO CALI



PROYECTO DE BIO ARTICULACIÓN LADERA-CIUDAD

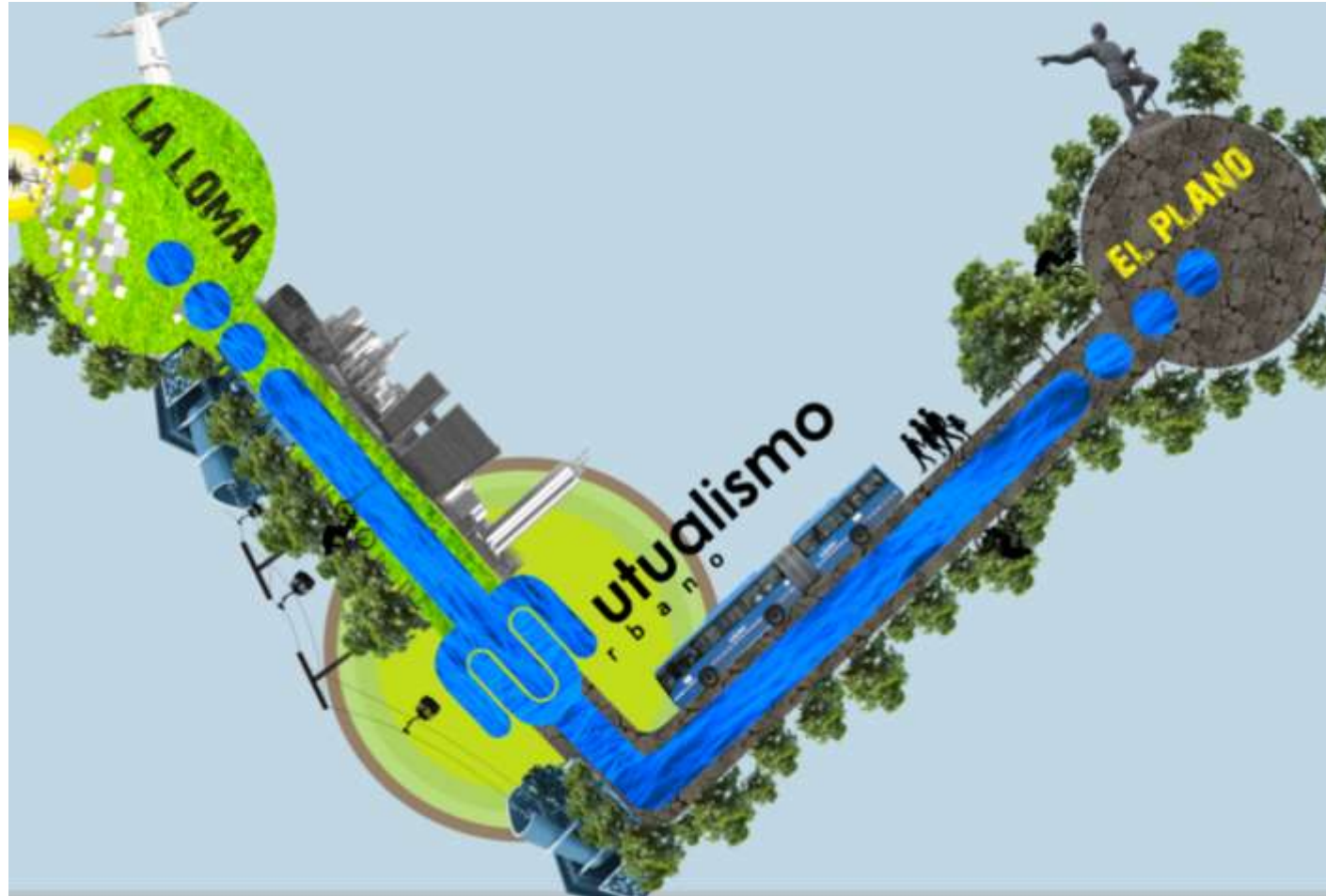

PROYECTO DE BIO-ARTICULACIÓN LADERA-CIUDAD



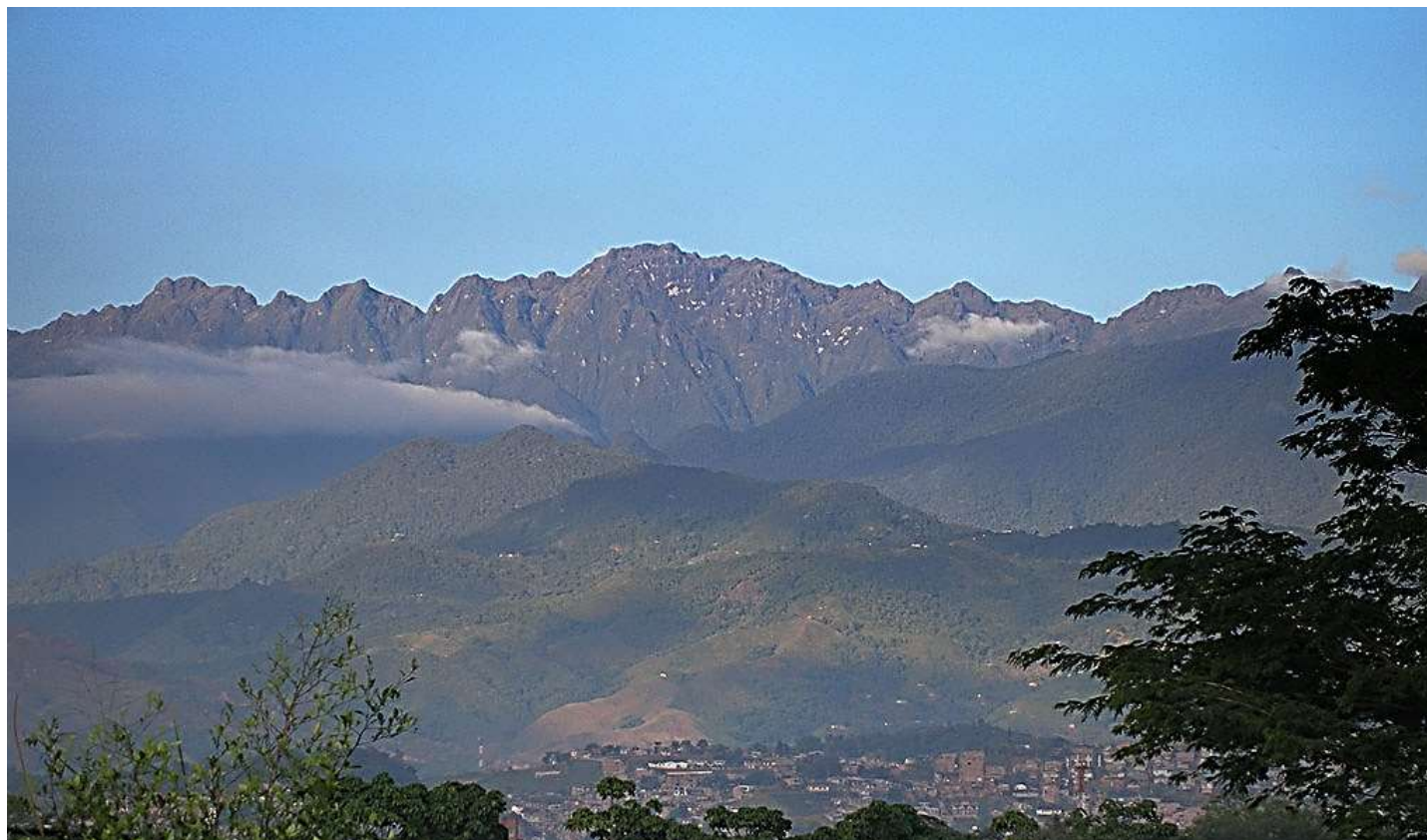

“Los Pueblos Cosechan cuando se cultiva el corazón”

Jahuira



**La gratitud
es la
memoria
viva del
corazón**



El Acto de construir, la Pedagogía esencial y Ecología del alma para la restauración integral de las cuencas hidrográficas de Santiago de Cali Valle del Cauca - Colombia

Jahaira

Rector Colegio Ideas

Director Proyecto Cali Ciudad de las Aguas

Cali - Colombia

colegioideas@yahoo.com

caliciudaddelasaguas@gmail.com

Teléfono:(57) 5531275 Celular: 315
572 37 56

