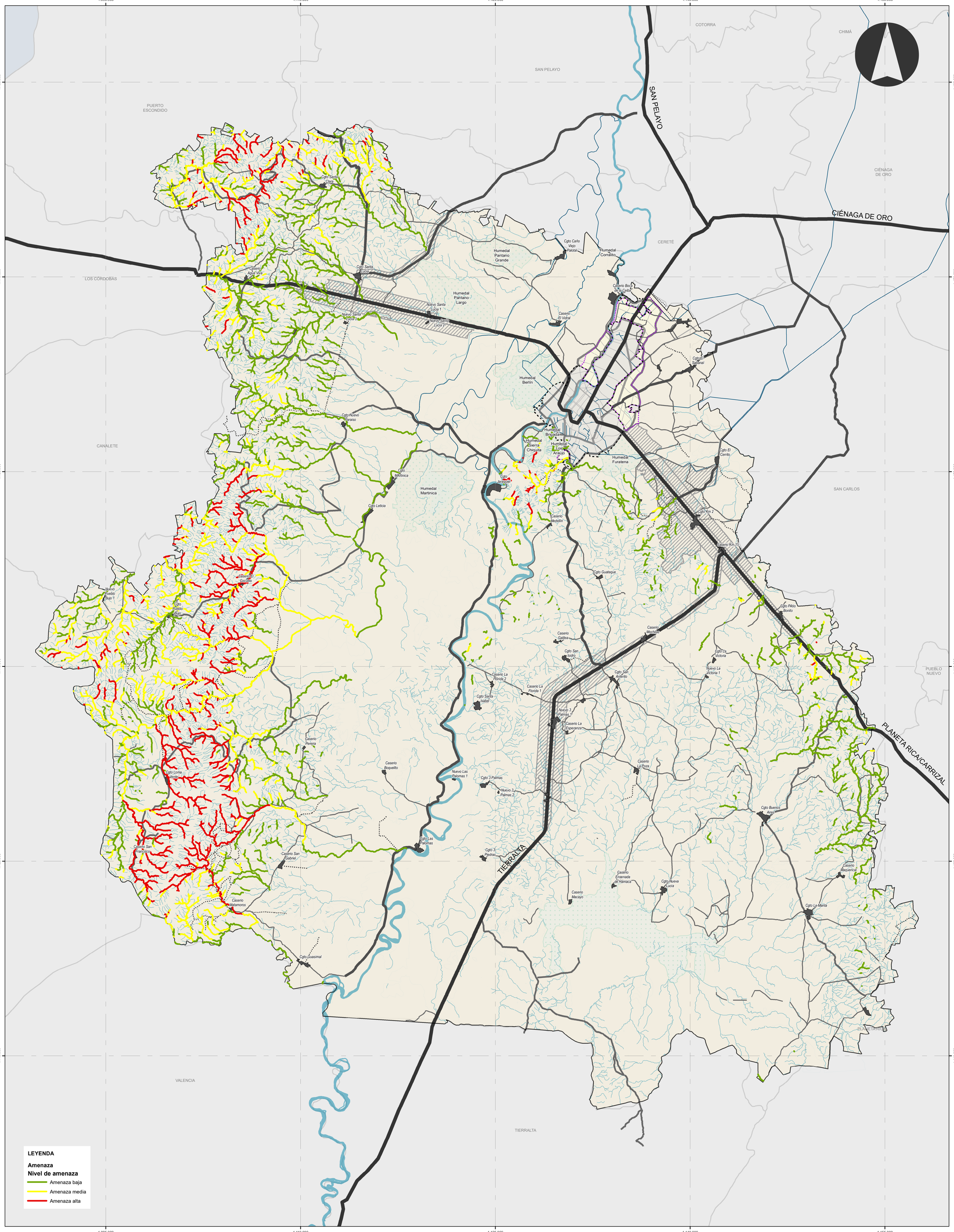

LEYENDA

Amenaza

Nivel de amenaza

- Amenaza baja
- Amenaza media
- Amenaza alta

POMA
CARPEANT TUA
NEPOTES
MONTERÍA

REPUBLICA DE COLOMBIA
DEPARTAMENTO DE CÓRDOBA
MUNICIPIO DE MONTERÍA
SECRETARÍA DE PLANEACIÓN MUNICIPAL
2020

CARLOS ALBERTO ORDOSGOITIA SANIN
Alcalde Municipal
HUGO FERNANDO KERGUELEN GARCÍA
Secretaría de Planeación
CRISTHIAN ORTEGA ÁVILA
Director Unión Temporal DYGT & WALMART
GABRIELA NIÑO SICARD
Representante Legal DYGT

CONVENCIONES

Perímetros
- Perímetro Urbano
- Perímetro de Expansión
- Perímetro municipal
- Centros Poblados

Ejes viales
- Vías primarias
- Red secundaria
- Red terciaria (Propuesta)
- Red terciaria
- Vías carreteables

Cuerpos de agua
- Río Sinú Ronda 30m
- Drenaje sencillo
- Cuerpos de agua
- PMA Humedales

Entidades territoriales
- Municipios limítrofes
- Departamentos

- Suelo Suburbano

FUENTE DE INFORMACIÓN

Información temática:
Alcaldía de Montería
Departamento de Córdoba

Base cartográfica:
Instituto Geográfico Agustín Codazzi IGAC.
Geodatabase 1:100.000

INFORMACIÓN DE REFERENCIA

SISTEMA DE COORDENADAS	MAGNA Colombia Oeste
DATUM GEODÉSICO	MAGNA-SIRGAS
ELIPSOIDE	GRS80
PROYECCIÓN CARTOGRÁFICA	Gauss - Krueger - Colombia (Transversa de Mercator)
ORIGEN DE LA ZONA	Oeste
Coordenadas geográficas	4°59'62.00" Latitud Norte 77°07'75.07" Longitud Oeste
Coordenadas planas	1 000 000 m. Norte 1 000 000 m. Este
Unidad Lineal:	metro
Factor de Escala:	1,0

ELABORACIÓN
EQUIPO PLAN DE ORDENAMIENTO TERRITORIAL

Escala gráfica
0 1 2 4 6 8 Km

LOCALIZACIÓN GENERAL

NACIONAL

DEPARTAMENTAL

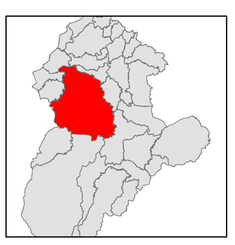

FORMULACIÓN PLAN DE ORDENAMIENTO TERRITORIAL

PROPUESTA DE AJUSTE

Contrato de consultoría No. 685 de 2018

Contenido:

AMENAZA AVENIDAS TORRENCIALES RURAL

ESCALA	PLANO
1:110.000	12-G